



ISTITUTO SCOLASTICO PARITARIO DELL'INFANZIA E PRIMARIA
WALT DISNEY
Via D. Alighieri, 14-80019-QUALIANO (NA)
TEL. 081.818.37.96
Istituto.waltdisney@legalmail.it — info@scuolawaltdisney.it
NA1E106005



SPORT E GIOCO

CODICE PROGETTO E TITOLO PROGETTO

10.1.1A-FDRPOC-CA-2021-60 - IL GIOCO IN TASCA

INIZIO 01/06/2022 FINE 14/06/2022

CUP B19J21003850006

COD. CANDIDATURA 1054830

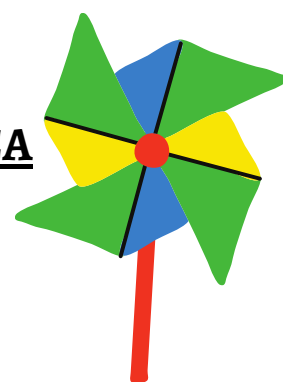

L'impatto che l'attività sportiva ha sui giovani è ampiamente sottovalutato e lo è ancora di più se si considerano gli effetti positivi, in termini di riabilitazione e recupero della socializzazione, che l'attività sportiva svolge sulle persone disabili e in condizione di svantaggio sociale.

Per quanto possibile, le attività saranno a contatto con l'ambiente naturale. La proposta didattica, intende favorire attraverso le pratiche motorie e sportive il miglioramento del livello di socializzazione, la riduzione dello stress e dell'ansia attraverso il movimento corporeo, favorire la percezione dell'altro, insegnando a leggere i movimenti degli avversari, a comprenderne le intenzioni e a regolarsi di conseguenza.





ISTITUTO SCOLASTICO PARITARIO DELL'INFANZIA E PRIMARIA
WALT DISNEY

Via D. Alighieri, 14-80019-QUALIANO (NA)

TEL. 081.818.37.96

Istituto.waltdisney@legalmail.it — info@scuolawaltdisney.it

NA1E106005



GIOCHIAMO INSIEME

CODICE PROGETTO E TITOLO PROGETTO

10.1.1A-FDRPOC-CA-2021-60 - IL GIOCO IN TASCA

INIZIO 01/02/2022 **FINE** 14/02/2022

CUP B19J21003850006

COD. CANDIDATURA 1054830



Scopo del laboratorio è lavorare sul linguaggio e sugli stereotipi di genere al fine di prevenire forme di discriminazione, che possono predeterminare le future scelte scolastiche e lavorative. E' necessario orientare ciascuno verso libere scelte di prosecuzione degli studi, scevre da stereotipi che condizionano nella preferenza del percorso di studi e professionale, nell'affrontare le emozioni, nel modo di porsi nei confronti degli altri. Le attività saranno svolte attraverso il gioco, la narrazione, il role playing.



ISTITUTO SCOLASTICO PARITARIO DELL'INFANZIA E PRIMARIA
WALT DISNEY
Via D. Alighieri, 14-80019-QUALIANO (NA)
TEL. 081.818.37.96
Istituto.waltdisney@legalmail.it — info@scuolawaltdisney.it
NA1E106005



LA MUSICA A SCUOLA

CODICE PROGETTO E TITOLO PROGETTO

10.1.1A-FDRPOC-CA-2021-60 - IL GIOCO IN TASCA

INIZIO 15/02/2022 **FINE** 28/02/2022

CUP B19J21003850006

COD. CANDIDATURA 1054830



L'esperienza musicale permette agli studenti di sviluppare la capacità di pensare musicalmente durante l'ascolto o l'esecuzione musicale. Attraverso i suoni di un brano musicale ascoltato o eseguito, si riesce a richiamare nella mente la musica ascoltata poco o molto tempo prima, predire, durante l'ascolto, i suoni che ancora devono venire, cantare una musica nella testa, 'ascoltarla' nella testa mentre si legge o si scrive uno spartito, improvvisare con la voce o con uno strumento. Proprio come lo sviluppo del linguaggio, l'intelligenza musicale può essere favorita attraverso specifiche attività, che saranno svolte durante il laboratorio. La musica, inoltre, è fondamentale per contrastare ansie e paure e permette agli studenti di allontanare i sentimenti negativi, contribuendo allo sviluppo emotivo e alle competenze affettive.



ISTITUTO SCOLASTICO PARITARIO DELL'INFANZIA E PRIMARIA
WALT DISNEY
Via D. Alighieri, 14-80019-QUALIANO (NA)
TEL. 081.818.37.96
Istituto.waltdisney@legalmail.it — info@scuolawaltdisney.it
NA1E106005

DISCORSI E LE PAROLE DOPO LA PANDEMIA

CODICE PROGETTO E TITOLO PROGETTO

10.2.2A-FDRPOC-CA-2021-95 - LE PAROLE E I DISCORSI

INIZIO 01/03/2022 **FINE** 14/03/2022

CUP B19J21003850006

COD. CANDIDATURA 1054830

La lingua italiana è caratterizzata da una trasversalità intrinseca in quanto veicolo per lo studio delle altre discipline e condizione indispensabile per l'accesso critico a tutti gli ambiti culturali. L'apprendimento mnemonico di regole, tipico dell'insegnamento della grammatica tradizionale e normativa, può essere superato a favore di pratiche in classe di riflessione e confronto sul meccanismo di funzionamento della lingua. In questo senso l'attività didattica prevede l'adozione di un modello esplicativo della struttura e del funzionamento del sistema della lingua come quello della "grammatica valenziale" e lo svolgimento di giochi linguistici, che possono rendere l'apprendimento dinamico e stimolante



ISTITUTO SCOLASTICO PARITARIO DELL'INFANZIA E PRIMARIA
WALT DISNEY
Via D. Alighieri, 14-80019-QUALIANO (NA)
TEL. 081.818.37.96
Istituto.waltdisney@legalmail.it — info@scuolawaltdisney.it
NA1E106005

LINGUA NEL MONDO

CODICE PROGETTO E TITOLO PROGETTO

10.2.2A-FDRPOC-CA-2021-95 - LE PAROLE E I DISCORSI

INIZIO 15/03/2022 FINE 28/03/2022

CUP B19J21003850006

COD. CANDIDATURA 1054830

La pratica didattica della lingua straniera è più efficace quando si basa su un approccio “comunicativo”, a partire da una situazione, da un contenuto, con obiettivi realistici, motivanti rispetto a interessi, capacità e contesto degli studenti. Il laboratorio individua ambienti di apprendimento che, varcando le mura della scuola o della città, diventano il contesto reale per l’interazione in lingua straniera (incontri nei parchi, nelle biblioteche, nelle comunità virtuali che permettono l’interazione e condivisione di esperienze e di interessi con native speaker della stessa età). Tale approccio sarà seguito anche attraverso la flessibilità nella progettazione didattica a partire dalla diagnosi degli interessi e delle esigenze linguistiche degli studenti.



ISTITUTO SCOLASTICO PARITARIO DELL'INFANZIA E PRIMARIA
WALT DISNEY
Via D. Alighieri, 14-80019-QUALIANO (NA)
TEL. 081.818.37.96
Istituto.waltdisney@legalmail.it — info@scuolawaltdisney.it
NA1E106005

IO ROBOT

CODICE PROGETTO E TITOLO PROGETTO

10.2.2A-FDRPOC-CA-2021-95 - LE PAROLE E I DISCORSI

INIZIO 29/03/2022 **FINE** 11/04/2022

CUP B19J21003850006

COD. CANDIDATURA 1054830

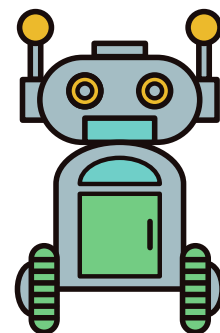

Il pensiero computazionale, il coding e la robotica educativa costituiscono una priorità per l'aggiornamento del curriculum sia nel primo che nel secondo ciclo di istruzione. Il laboratorio sarà dedicato all'apprendimento dei principi di base della programmazione con l'utilizzo di strumenti e kit robotici.

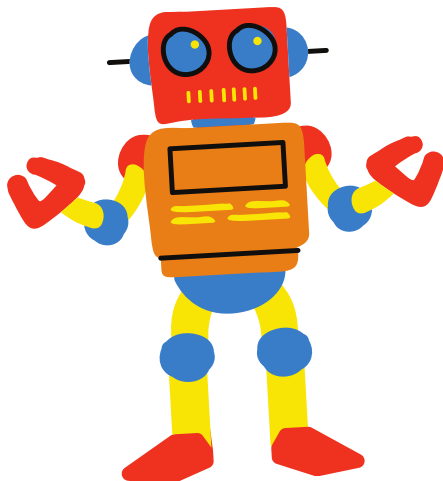



ISTITUTO SCOLASTICO PARITARIO DELL'INFANZIA E PRIMARIA
WALT DISNEY
Via D. Alighieri, 14-80019-QUALIANO (NA)
TEL. 081.818.37.96
Istituto.waltdisney@legalmail.it — info@scuolawaltdisney.it
NA1E106005

EDUCAZIONE ALLA SOSTEINIBILITÀ

CODICE PROGETTO E TITOLO PROGETTO

10.2.2A-FDRPOC-CA-2021-95 - LE PAROLE E I DISCORSI

INIZIO 02/05/2022 **FINE** 13/05/2022

CUP B19J21003850006

COD. CANDIDATURA 1054830

L'educazione all'ambiente naturale e alla natura si basa anche su esperienze di tipo laboratoriale per conoscere gli attrezzi per la coltivazione, le aiuole delle piante officinali, i diversi cereali, l'orto e le sue stagioni, le piante aromatiche, la raccolta di fiori o foglie per sperimentare la conservazione e l'uso delle piante raccolte. Il percorso prevede attività di apprendimento e sperimentazione, quali ciclo vitale delle piante e loro differenze, i frutti e i semi, vita degli insetti (il loro corpo, il loro colore, le zampe, la bocca, gli elementi di difesa; danze e mimetismi; crescita e sviluppo), conoscenza degli animali della fattoria, percorsi di orticoltura e floricoltura, finalizzati a sviluppare abilità pratiche e manuali, di osservazione e conoscenza "sul campo" dei cicli biologici dei vegetali e degli animali.



ISTITUTO SCOLASTICO PARITARIO DELL'INFANZIA E PRIMARIA
WALT DISNEY
Via D. Alighieri, 14-80019-QUALIANO (NA)
TEL. 081.818.37.96
Istituto.waltdisney@legalmail.it — info@scuolawaltdisney.it
NA1E106005

PICCOLI IMPRENDITORI

CODICE PROGETTO E TITOLO PROGETTO

10.2.2A-FDRPOC-CA-2021-95 - LE PAROLE E I DISCORSI

INIZIO 16/05/2022 **FINE** 27/05/2022

CUP B19J21003850006

COD. CANDIDATURA 1054830

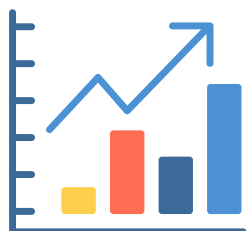

Il laboratorio prevede un'attività di progettazione in aula nella quale gli alunni saranno chiamati a utilizzare budget virtuali da allocare per la realizzazione della propria idea di impresa. Saranno svolti anche giochi di ruolo e attività mirate per la gestione di un bilancio semplice (es. bilancio familiare, gestione della paghetta) o complesso, anche attraverso un'analisi di bisogni e priorità.





ISTITUTO SCOLASTICO PARITARIO DELL'INFANZIA E PRIMARIA
WALT DISNEY
Via D. Alighieri, 14-80019-QUALIANO (NA)
TEL. 081.818.37.96
Istituto.waltdisney@legalmail.it — info@scuolawaltdisney.it
NA1E106005

IL TEATRO DOPO IL COVID

CODICE PROGETTO E TITOLO PROGETTO

10.2.2A-FDRPOC-CA-2021-95 - **LE PAROLE E I DISCORSI**

INIZIO 16/06/2022 **FINE** 27/06/2022

CUP B19J21003850006

COD. CANDIDATURA 1054830

Le attività del laboratorio mirano a stimolare la creatività come percorso personale di ciascuno, come scambio di idee, di apprendimento e di integrazione sociale. I partecipanti saranno coinvolti nella scoperta dell'arte quale unione di teatro, musica e danza attraverso la preparazione e realizzazione di uno spettacolo. Professionisti specializzati nelle diverse discipline artistiche potranno arricchire le basi culturali dei partecipanti attraverso attività di recitazione, uniti a momenti di scrittura creativa, per mettere mano al copione anche ricorrendo a nuovi linguaggi e nuove forme di espressione.



ISTITUTO SCOLASTICO PARITARIO DELL'INFANZIA E PRIMARIA
WALT DISNEY
Via D. Alighieri, 14-80019-QUALIANO (NA)
TEL. 081.818.37.96
Istituto.waltdisney@legalmail.it — info@scuolawaltdisney.it
NA1E106005

IL MIO TERRITORIO TRA MEMORIA E STORIA

CODICE PROGETTO E TITOLO PROGETTO

10.2.2A-FDRPOC-CA-2021-95 - **LE PAROLE E I DISCORSI**

INIZIO 01/07/2022 **FINE** 14/07/2022

CUP B19J21003850006

COD. CANDIDATURA 1054830

La testimonianza si presta in modo privilegiato ad educare alla memoria, con una attenzione tutta particolare alle vicende del Novecento, comprese le pagine più difficili della storia. Nel laboratorio gli studenti diventano consapevoli che l'attenzione alle vicende complesse del presente chiamano in causa le conoscenze di storia generale, ai fini di una prima comprensione del mondo.